## Art. 7 de la Ley Orgánica de Transparencia y Acceso a la Información Pública - LOTAIP

### Literal a1) Estructura orgánica funcional

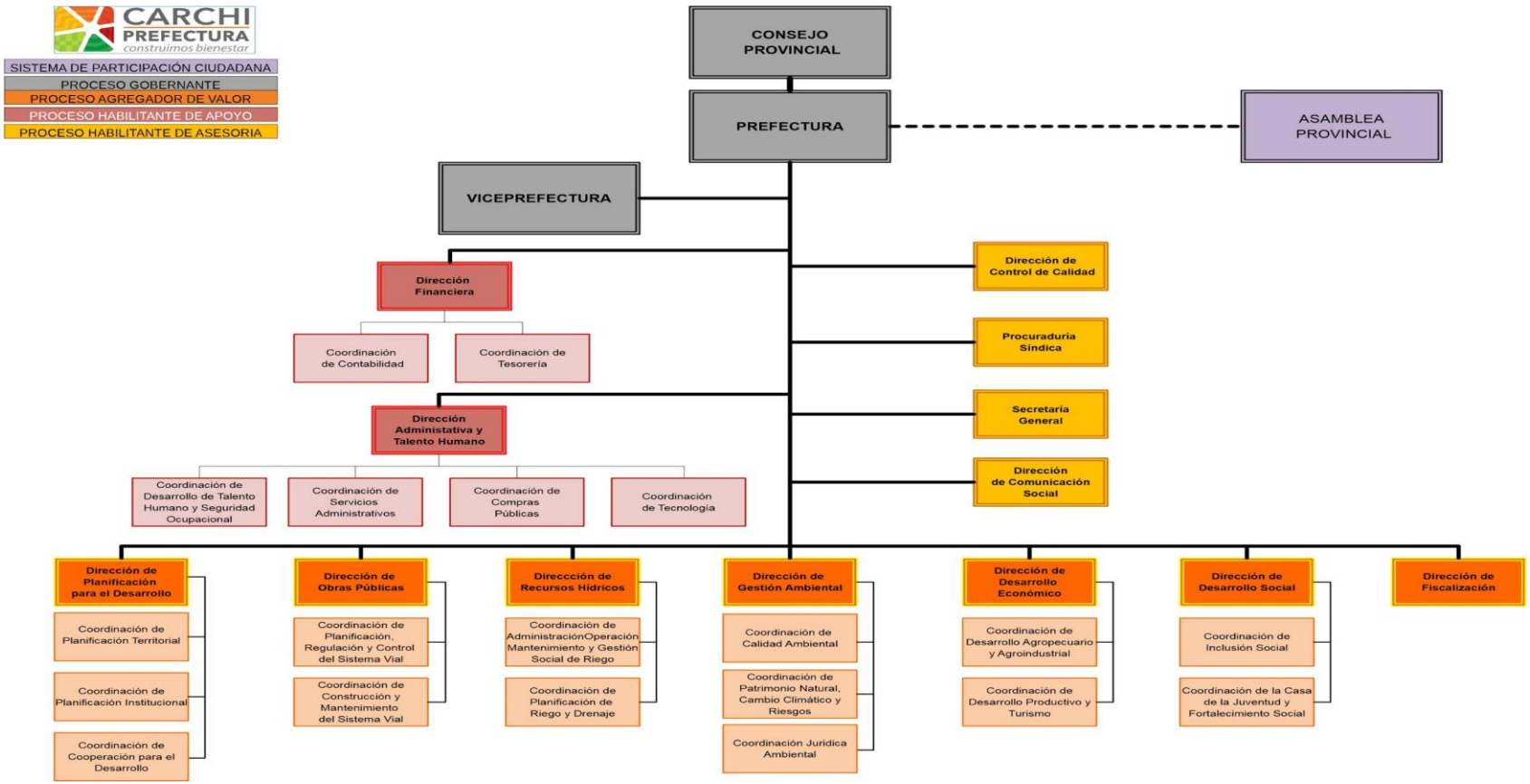


| | | |
|---|---|---|
| **LINK PARA DESCARGAR EL ESTATUTO ORGÁNICO / ESTATUTO POR PROCESOS** | estatuto orgánico / estatuto por procesos | https://carchi.gob.ec/2016f/images/ley_transparencia/LotaipPDF/ACTAS_SECRETARIA_GENERAL/RESOLUCION_No_0059_2021.pdf |

| | |
|---|---|
| **FECHA ACTUALIZACIÓN DE LA INFORMACIÓN:** | 31/05/2021 |
| **PERIODICIDAD DE ACTUALIZACIÓN DE LA INFORMACIÓN:** | MENSUAL |
| **UNIDAD POSEEDORA DE LA INFORMACION - LITERAL a1):** | DIRECCIÓN ADMINISTRATIVA Y TALENTO HUMANO |
| **RESPONSABLE DE LA UNIDAD POSEEDORA DE LA INFORMACIÓN DEL LITERAL a1):** | VILLARREAL AVILA LUIS HERNAN |
| **CORREO ELECTRÓNICO DEL O LA RESPONSABLE DE LA UNIDAD POSEEDORA DE LA INFORMACIÓN:** | luis.villarreal@carchi.gob.ec |
| **NÚMERO TELEFÓNICO DEL O LA RESPONSABLE DE LA UNIDAD POSEEDORA DE LA INFORMACIÓN:** | (06) 2980302 EXTENSIÓN 103 |